gary's

BATA SANITARIA NIÑO

Ref. 357100

c/ 101

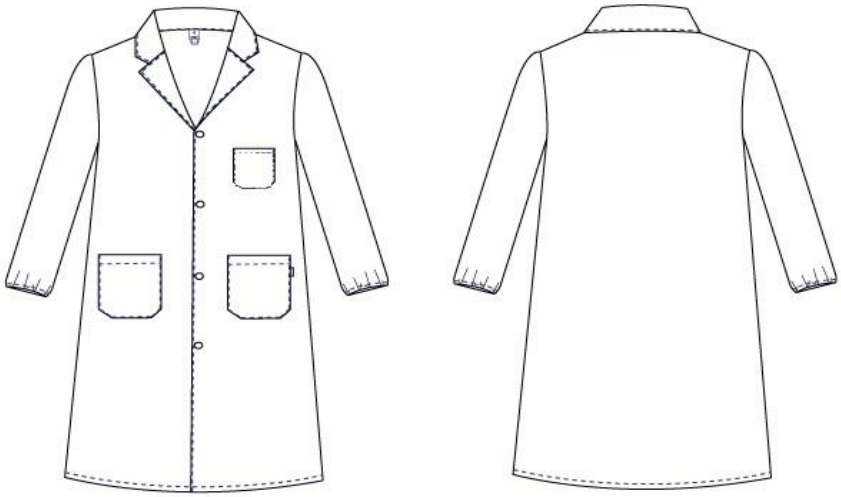

MEDIDAS cm	4	8	12
Medida goma puño	13	15	17
Pecho	44	47,5	52
Largo	65	77	85
Bajo	44	45	53
Largo manga	41,5	49,5	56
Hombro a hombro	30,5	32,5	34,5

Composición: 65%Poliéster 35%Algodón

CONFECCIÓN	*Todas las costuras a 1cm "4,5 puntadas x 1cm" *Canto a delantero y cuello 5m.m. *Bolsillo cosido con pespunte 1mm, chaflán 2,5cm *Dobladillo boca de bolsillo 2x2cm *Manga con elástico *Bajo acabado 2x2 cm *Etiqueta de composición talla centrada en escote espalda *Etiqueta libro 25mm bolsillo izquierdo "blanca"