BLUSA MUJER CIES

Referencia: 651700

Casaca para mujer en manga corta, con bocamangas vueltas, escote en pico, un bolsillo de vivo lateral y cierre cruzado tipo kimono mediante cinta para anudar en costado. Prenda semi ajustada, con pinzas en el pecho y costadillos en delantero y espalda. Confeccionada en PLANA de 100% Poliéster en color blanco o negro. Ideal como uniforme para peluquerías, centros de estética, spa, farmacia, clínica o comercio.

PLANA 100% PES - 200 gr/m²

Colores disponibles

Tallas disponibles

XS S M L XL XXL YL

Guía de tallas

MEDIDA (cm)	XSS	XS	S	M	L	XL	XXL	YL
PECHO	43	47	51	55	59	63	67	71
CINTURA	37	41	45	49	53	58	63	68
CADERA	43	47	51	55	59	63	67	71
LARGO ESPALDA	65,5	67	68,5	70	71	72	73	74
LARGO MANGA CORTA	21,6	22,5	23,4	24,3	25,2	26,4	27,6	28,8
HOMBRO A HOMBRO	35	37	39	41	43	44	45	46

Croquis y Características
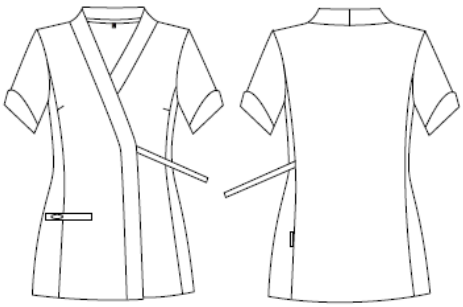
- Bolsillo lateral. - Cierre con tira lateral. - Largo aprox: 70 cm. - Prenda M2: semi ajustada.