BLUSA MUJER TUPAI BLANCA

Referencia: 653300

Casaca para mujer en manga corta, con elegante cuello chimenea, cierre mediante cremallera central y dos bolsillos integrados en costadillos. Prenda semi ajustada, con costadillos delanteros y pinzas en la espalda. Confeccionada en MICROFIBRA de 100% Poliéster, un tejido antibacterias, altamente transpirable, tolerante a salpicaduras de lejía, lavable a 90º, de secado rápido, sin necesidad de planchado y repelente al cabello y pelo de mascotas. Ideal como uniforme para centros de estética, spa, farmacia, clínica o comercio.

MICROFIBRA 100% PES - 148 gr/m²

Colores disponibles

Tallas disponibles

XS S M L XL XXL

Guía de tallas

MEDIDA (cm)	XSS	XS	S	M	L	XL	XXL	YL
PECHO	44	48	52	56	60	64	68	72
CINTURA	36	40	44	48	52	60	64	68
CADERA	47	51	55	59	63	67	71	75
LARGO	66,4	68,1	69,7	71,4	73	74,7	76,3	78

Croquis y Características
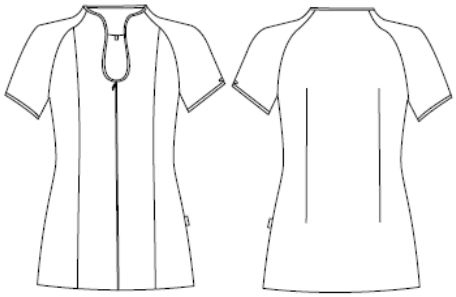
- Cremallera central. - 2 Bolsillos invisibles entre los costadillos. - Pinzas en espalda. - Largo aprox: 75 cm. - Prenda M2: semi ajustada.