BLUSA MUJER LANZAROTE

Referencia: 653600

Casaca para mujer en manga corta, con cuello redondo, dos bolsillos en delanteros y cierre lateral mediante botones vistos de nácar. Prenda semi ajustada, con pinzas en pecho y espalda y costadillos delanteros. Confeccionada en SATÉN de color blanco o negro de 97% Algodón - 3% Elastano. Ideal como uniforme para centros de estética, spa, farmacia, recepción, clínica o comercio.

SATÉN 97% CO 3% EA - 200 gr/m²

Colores disponibles

Tallas disponibles

XS S M L XL XXL

Guía de tallas

MEDIDA (cm)	XSS	XS	S	M	L	XL	XXL	YL
PECHO	42	46	50	54	58	62	66	70
CINTURA	36	40	44	48	52	56	60	64
CADERA	45	49	53	57	61	65	69	73
LARGO ESPALDA	68,4	68,7	71	72,3	73,6	74,9	76,2	77,5
LARGO MANGA CORTA	20,5	21,5	22,5	23,5	24,5	25,5	26,5	27,5
HOMBRO A HOMBRO	35,5	37,5	39,5	41,5	43,5	45,5	47,5	49,5

Croquis y Características
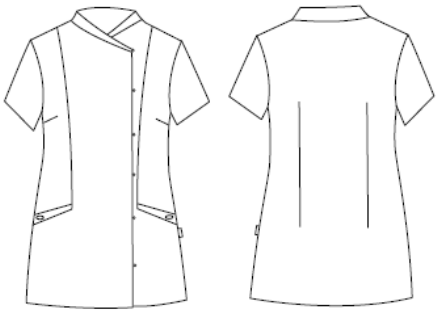
- Botones vistos. - Bolsillos laterales. - Pinzas en pecho y espalda. - Largo aprox: 72 cm. - Prenda M2: semi ajustada.