gary's

CHAQUETA COCINA UNISEX PONCE Ref 949100

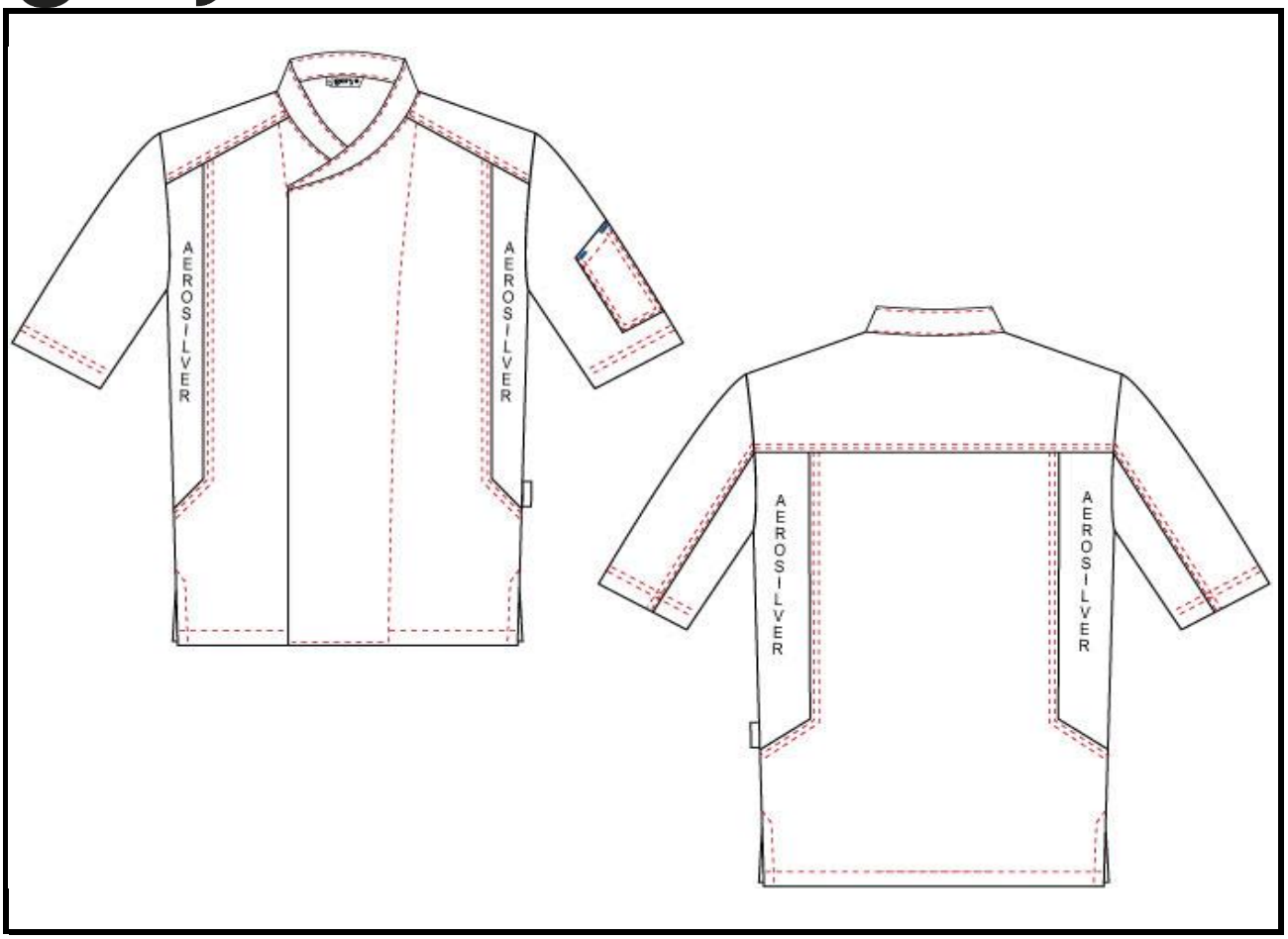

MEDIDAS	XSS	XS	S	M	L	XL	XXL	YL
PECHO	46	50	54	58	62	66	70	74
CINTURA	39	43	47	51	55	60	65	70
CADERA	45	49	53	57	61	65,3	69,6	73,9
LARGO ESPALDA	69,5	71	72,5	74	75	76	77	78
HOMBRO A HOMBRO	39	41	43	45	47	48	49	50
LARGA MANGA	26,8	27,7	28,6	29,5	30,4	31,6	32,8	34

COMPOSICIÓN:
98% COTTON 2%EA

CONFECCIÓN	*Todas las costuras a 1cm "4,5 puntadas x 1cm" *Canto a delantero y cuello 1mm. *Delantero izquierdo sobre derecho *Escote pespunteado 1mm *Unir aerosilver con aguja especial de trasfer (xs) *Cargas de costadillos sobre delantero. *Canesú, bolsillo a esquina y dobladillo de manga máquina de doble aguja. *Bajo acabado 2x2 cm *Etiqueta de composición interior a 10cm del bajo lado izquierdo *Etiqueta libro negra 25mm en costado izquierda a 6 cm talle *Etiqueta trapecio + talla centrada en escote